SECUENCIA 1

TRABAJOS PREVIOS:

-REPLANTEO E IMPLANTACIÓN GENERAL

-REPOSICIÓN DE SERVICIOS

-DEMOLICIÓN DE EDIFICIOS Y ELEMENTOS A DERRIBAR

ESTRUCTURAS:
-EJECUCIÓN DEL PASO INFERIOR *(100%)*
-EJECUCIÓN DEL VIADUCTO FF.CC. *(10%) EJECUCIÓN DE LA CIMENTACIÓN*
-EJECUCIÓN DE MUROS:
MURO EJE 2, 24 Y 25 *(100%)* , MURO EJE 4 M.D. *(90%).*

VIALES:
-EJECUCIÓN DEL DESVÍO PROVISIONAL DEL PASO INFERIOR *(100%)* , EJE 6 *(100%),* CAMINO EJE 20 *(100%),* GLORIETA 1 *(50%)*

- **MOVIMIENTO DE TIERRAS:**
RELLENO PARCIAL GLORIETA 1*(80%) (100%)*

SECUENCIA 4

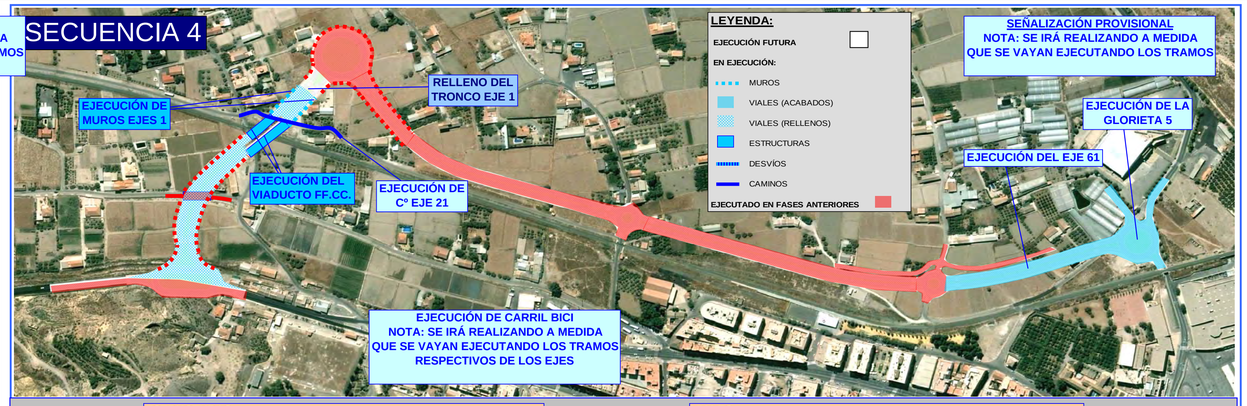

ESTRUCTURAS:

-EJECUCIÓN DEL VIADUCTO FF.CC. *(100%) TERMINACIÓN DEL TABLERO Y EJECUCIÓN DE LOS ESTRIBOS DE LANDMARK.*

-EJECUCIÓN DE MUROS:
MURO EJE 1 *(100%)*

VIALES:
EJECUCIÓN DEL TRONCO EJE 61 *(100%)*
EJECUCIÓN DE LA GLORIETA 5 *(100%)*
EJECUCIÓN DEL CARRIL BICI *(60%)*
PAVIMENTOS *(10 %)*
PLANTACIONES *(10 %)*
MOVIMIENTO DE TIERRAS:
RELLENO PARCIAL TRONCO EJE 1 *(50%)*

SECUENCIA 2

ESTRUCTURAS:

-EJECUCIÓN DEL VIADUCTO FF.CC. *(100%)*

-EJECUCIÓN DE MUROS:
MUROS EJES 13 Y 14 *(100%)* , MURO EJE 4 M.D. *(100%),* MUROS EJES 22 Y 23 *(100%),* MURO EJE 1 *(20%)*

VIALES:
GLORIETA 2 *(100%)*
TRONCO 2 *(50%)*
Cº DE SERVICIO EJE 60 Y 71, ABANICOS EJES 55,56,57,72 Y 73 *(100%)*
GLORIETA 4 *(80%)*
EJECUCIÓN TRONCO EJE 18 *(10%)*
MOVIMIENTO DE TIERRAS:
RELLENO PARCIAL TRONCO EJE 1 *(40%)*

SECUENCIA 5

ESTRUCTURAS:

-EJECUCIÓN DEL VIADUCTO FF.CC. *(100%) TERMINACIÓN DEL TABLERO Y EJECUCIÓN DE LOS ESTRIBOS DE LANDMARK.*

-EJECUCIÓN DE MUROS:
MURO EJE 1 *(100%)*

VIALES:
ACABADOS DEL TRONCO EJE 1 *(100%)*
EJECUCIÓN DEL CARRIL BICI *(80%)*

MOVIMIENTO DE TIERRAS:
RELLENO PARCIAL TRONCO EJE 1 *(100%)*

PAVIMENTACIÓN DE ACERAS *(95%)*

PLANTACIONES *(80%)*

ALUMBRADO *(70%)*

SECUENCIA 3

ESTRUCTURAS:

-EJECUCIÓN DEL VIADUCTO FF.CC. *(100%) EJECUCIÓN DEL ESTRIBO*

-EJECUCIÓN DE MUROS:
MURO EJE 1 *(90%)*

VIALES:
GLORIETA 2 *(100%) ACABADOS*
EJECUCIÓN TRONCO EJE 2 *(100 %)*
GLORIETA 4 *(100%)*
EJECUCIÓN TRONCO EJE 18 *(100%)*
GLORIETA 3 *(100%)*
EJECUCIÓN TRONCO EJE 61 *(100%)*
GLORIETA 5 *(100 %)*

SECUENCIA 6

ESTRUCTURAS:

-EJECUCIÓN DEL VIADUCTO FF.CC. *(100%) TERMINACIÓN DEL TABLERO Y EJECUCIÓN DE LOS ESTRIBOS DE LANDMARK.*

-EJECUCIÓN DE MUROS:
MURO EJE 1 *(100%)*

VIALES:
ACABADOS DEL TRONCO EJE 1 *(100%)*
EJECUCIÓN DEL CARRIL BICI *(100%)*

MOVIMIENTO DE TIERRAS:
RELLENO PARCIAL TRONCO EJE 1 *(100%)*

PAVIMENTACIÓN DE ACERAS *(100%)*

PLANTACIONES *(100%)*

ALUMBRADO *(100%)*

SEÑALIZACIÓN DEFINITIVA *(100%)*
ACABADOS Y LIMPIEZA *(100%)*

Región de Murcia
Consejería de Obras Públicas
y Ordenación del Territorio

TITULO DE LA OBRA	AUTOR	FECHA	TITULO
RONDA SUR – CENTRAL. TRAMO: INTERSECCIÓN N-340A APOLONIA HASTA GLORIETA DE SAN DIEGO (LORCA).		19/09/2011	AVANCE DE OBRA